

**Impermeabilizzato**  
**Acque**  
**Agricolo**  
**Copert. Veg.**

- |                                               |                                                                          |
|-----------------------------------------------|--------------------------------------------------------------------------|
| 111 tessuto residenziale continuo             | 241 colture temporanee associate a colture permanenti                    |
| 112 tessuto residenziale discontinuo          | 242 sistemi culturali e parchi complessi                                 |
| 121 insediamento industriale e artigianale    | 243 aree prevalentemente occupate da colture agricole con spazi naturali |
| 122 reti stradali e spazi accessori           | 244 aree agriforestali                                                   |
| 131 aree estensive                            | 311 boschi di latifoglie                                                 |
| 132 discariche e depositi di carni            | 312 boschi di conifere                                                   |
| 141 aree verdi urbane                         | 313 boschi misti di conifere e latifoglie                                |
| 142 strutture turistiche ricettive e sportive | 321 aree a pascolo naturale, praterie, incolti                           |
| 210 seminativi semplici                       | 324 aree a ricostituzione naturale                                       |
| 221 vigneti                                   | 331 spiagge, dune e scogliere                                            |
| 222 frutteti e frutteti misti                 | 332 rovine, ruderi, falci e affioramenti                                 |
| 223 uliveti                                   | 333 aree con vegetazione rada                                            |
| 231 superfici a copertura erbacea densa       | 411 paludi interne                                                       |
|                                               | 511 fiumi, torrenti e fossi                                              |
|                                               | 512 boschi                                                               |

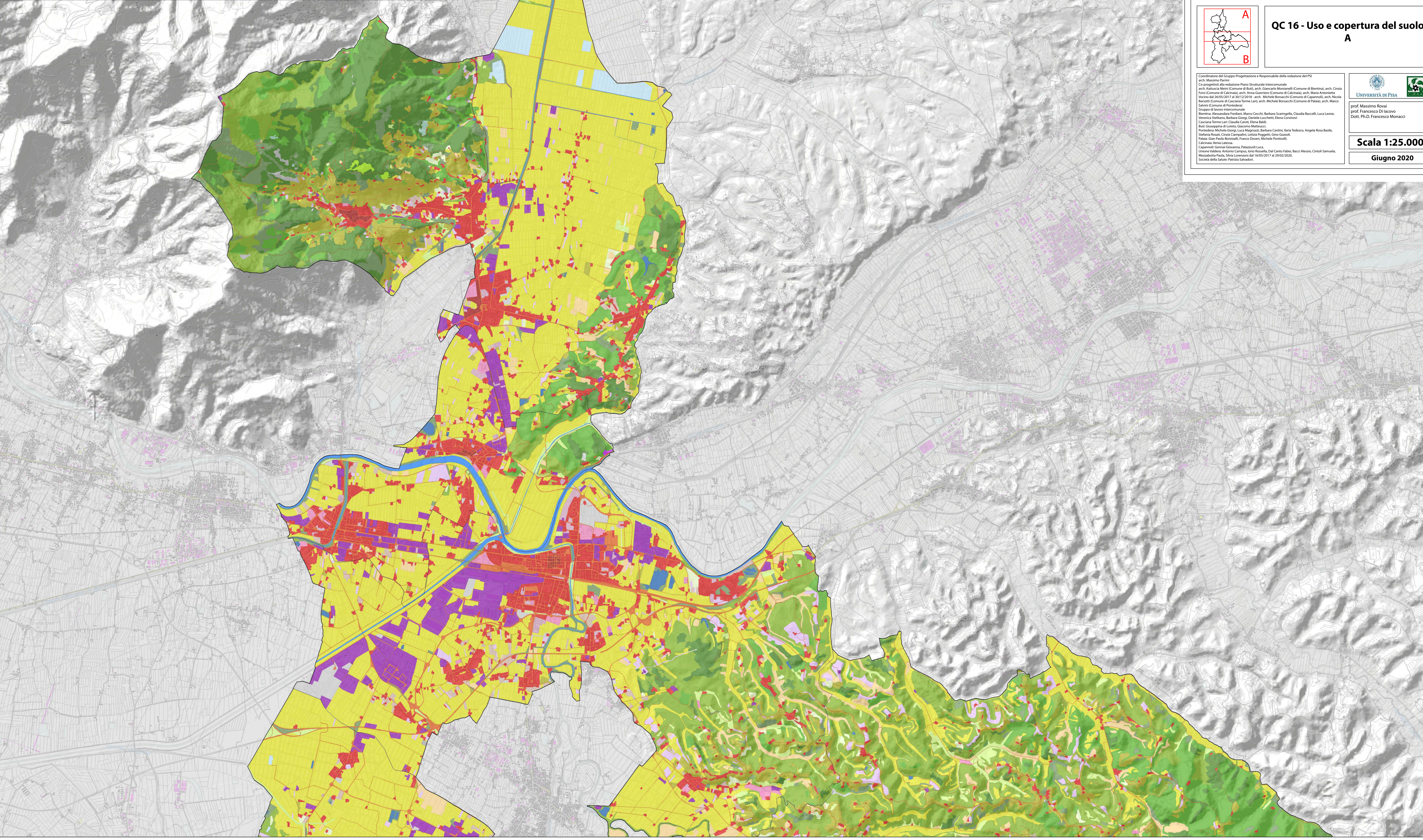

**PIANO STRUTTURALE INTERCOMUNALE**  
**UNIONE DEI COMUNI DELLA VALDERA**  
**(Provincia di Pisa)**



Presidente Unione Valdera e Sindaca di Capannoli:  
 Arianna Cecchini

Sindaci dei Comuni aderenti all'Unione Valdera:  
 Bientina: Carmassi Dario  
 Buti: Alessio Lari  
 Calcinaia: Cristiano Alderigi  
 Capannoli: Arianna Cecchini  
 Cascina Terme Lari: Mirko Terenzi  
 Palaia: Marco Gherardini  
 Pontedera: Matteo Francani  
 Segretario Generale: dott.ssa Maria Paola La Franca

Responsabile del Procedimento:  
 arch. Anna Guerriero

Coordinatore del Gruppo Progettazione e Responsabile della redazione del PSJ:  
 arch. Massimo Partini

Garante dell'Informazione e della Partecipazione:  
 dott. ssa Samuela Cintoli

Base cartografica:  
 Database Topografico Regionale 1:10.000 - Anno 2010  
 Proiezione cartografica: Gauss - Boaga - Roma 40 - Fuso Ovest  
 Data: Dicembre 2018

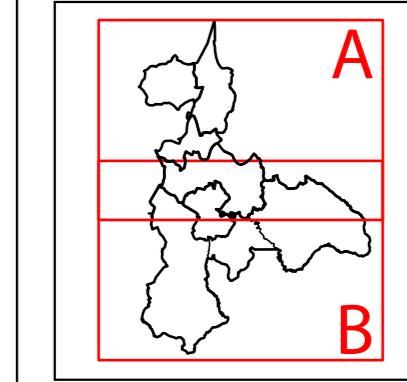

**QC 16 - Uso e copertura del suolo**  
**A**

Coordinatore del Gruppo Progettazione e Responsabile della redazione del PSJ:  
 arch. Massimo Partini

Co-progettisti alla redazione Piano Strutturale Intercomunale:  
 arch. Antonino Mares (Comune di Buti), arch. Giancarlo Montanelli (Comune di Bientina), arch. Cinzia Forci (Comune di Calcinaia), arch. Anna Guerriero (Comune di Calcinaia), arch. Maria Antonietta Viorio (dal 20/05/2017 al 30/12/2018), arch. Michele Borsacchi (Comune di Capannoli), arch. Nicola Barozzi (Comune di Cascina Terme Lari), arch. Michele Borsacchi (Comune di Palaia), arch. Marco Salvo (Comune di Pontedera)

Gruppo di lavoro intercomunale:  
 Bientina: Alessandra Fedrigo, Marco Cecchi, Barbara Scarpignella, Claudia Rocchi, Luca Leone,  
 Veronica Stellano, Barbara Giorgi, Daniele Lucchetti, Elena Corsolini  
 Cascina Terme Lari: Claudia Carli, Elena Rocchi  
 Buti: Giuseppina di Loreto, Giacomo Matteucci  
 Capannoli: Mirko Terenzi, Luca Magnoni, Barbara Carini, Maria Tedesco, Angela Rosa Ballo,  
 Palaia: Gian Paolo Berninelli, Flavia Zenni, Michele Porticelli  
 Pontedera: Stefania Rossi, Cinzia Ciampolini, Letizia Poggetti, Gino Gozzoli  
 Calcinaia: Ilaria Lattesa

Capannoli: Simona Giannini, Fulvia Gori, Luca  
 Unione Valdera: Antonio Cambrini, Iorio Rosselli, Dal Carlo Fabio, Bacci Alessio, Cintoli Samuela,  
 Mezzanotte Paola, Silvia Lorenzini dal 16/05/2017 al 29/02/2020.  
 Società della Salute: Simona Sabboni.

UNIVERSITÀ DI PISA  
 prof. Massimo Rovati  
 dott. Francesco Di Iacovo  
 dott. Ph.D. Francesco Monacci

**Scala 1:25.000**  
**Giugno 2020**