

LEGENDA

- Sistemi morfogenetici**
- DEU - Depressioni umide
 - FON - Fondovalle
 - BES - Bacini di esondazione
 - PBC - Pianura bonificata per diversione e colmate
 - PPE - Pianura Pensile
 - ALP - Alta pianura
 - MARI - Margine inferiore
 - MAR - Margine
 - CBA1 - Collina dei bacini neo-quadernari, litologie alterate
 - CBSa - Collina dei bacini neo-quadernari, sabbie dominanti
 - CLVr - Collina a versanti ripidi sulle Unità Liguri
 - CTVd - Collina a versanti dolci sulle Unità Toscane
 - MASb - Montagna antica su terreni silicei del basamento

- Limiti amministrativi**
- Confine comunale

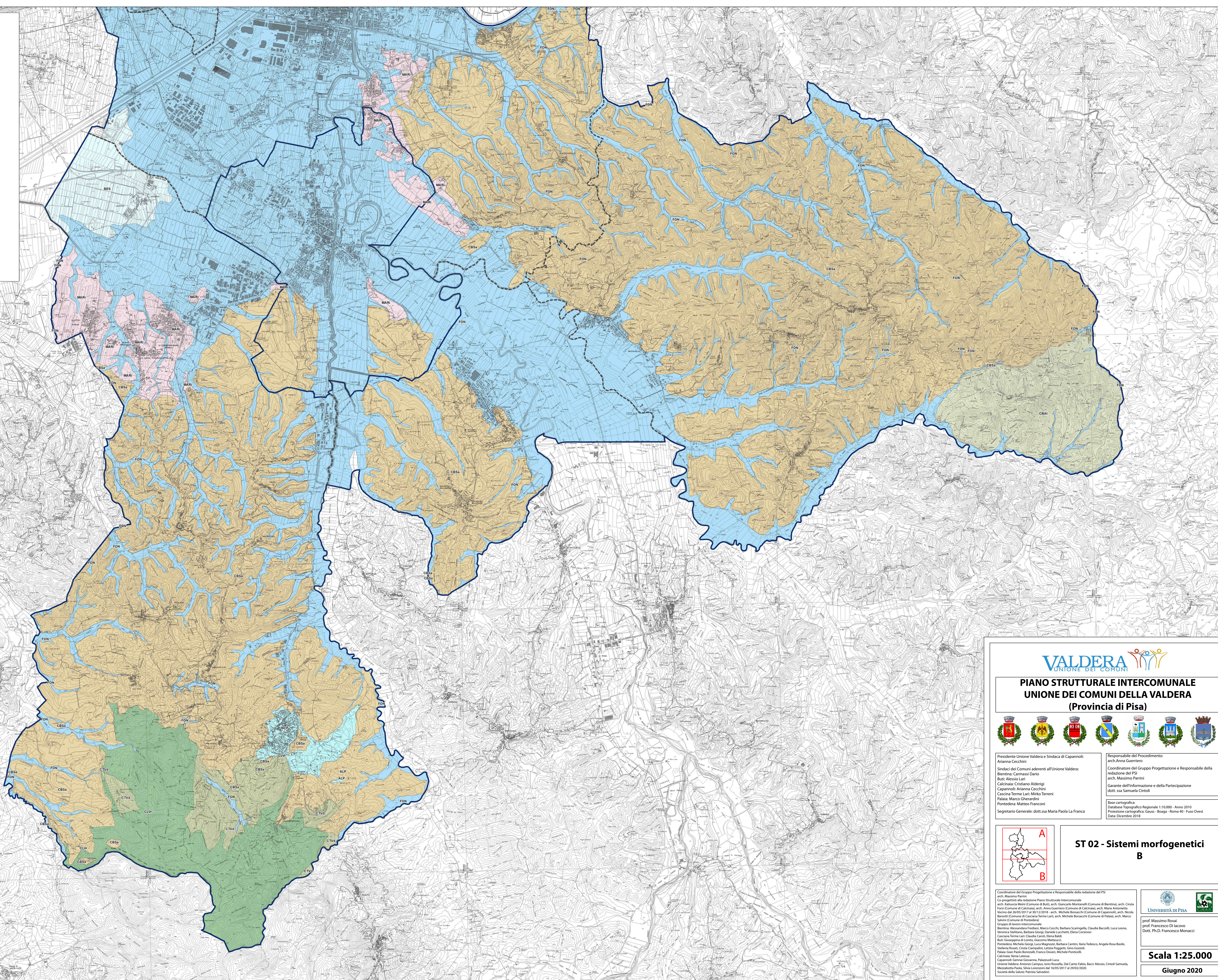

PIANO STRUTTURALE INTERCOMUNALE UNIONE DEI COMUNI DELLA VALDERA (Provincia di Pisa)



| | |
|---|--|
| <p>Presidente Unione Valdera e Sindaca di Capannoli: Arianna Cecchini</p> <p>Sindaci dei Comuni aderenti all'Unione Valdera: Bientina: Carmassi Dario Buggiano: Alessio Ari Calci: Cristiano Alderigi Capannoli: Arianna Cecchini Cascina Terme: Lari, Mico, Terreni Palais: Marco Gherardini Pontedera: Matteo Francioni Segretario Generale: dott.ssa Maria Paola La Franca</p> | <p>Responsabile del Procedimento: arch. Anna Guerriero</p> <p>Coordinatore del Gruppo Progettazione e Responsabile della redazione del PSI arch. Massimo Parrini</p> <p>Garante dell'Informazione e della Partecipazione dott. ssa Samuela Cintoli</p> |
|---|--|

Base cartografica:
Database Topografico Regionale 1:10.000 - Anno 2010
Proiezione cartografica: Gauss - Boaga - Roma 40 - Fusso Ovest
Data: Dicembre 2018

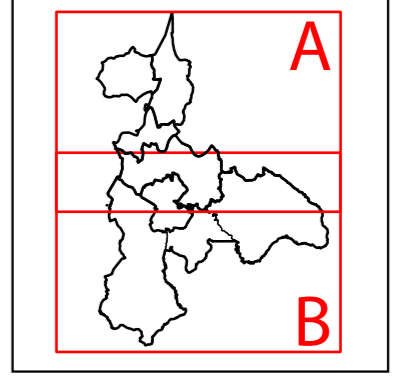

ST 02 - Sistemi morfogenetici B

Coordinatore del Gruppo Progettazione e Responsabile della redazione del PSI
arch. Massimo Parrini

Co-progettisti alla redazione Piano Strutturale Intercomunale:
arch. Katiuscia Meli (Comune di Buggiano), arch. Giancarlo Montanelli (Comune di Bientina), arch. Cinzia Forci (Comune di Calci), arch. Anna Guerriero (Comune di Calci), arch. Maria Antonietta Viorio (dal 2018 al 2019), arch. Michele Borsacchi (Comune di Casole di Scanzano), arch. Nicola Barozzi (Comune di Cascina Terme), arch. Michele Borsacchi (Comune di Palais), arch. Marco Salvo (Comune di Pontedera)

Gruppo di lavoro intercomunale:
Bientina: Alessandra Pignatelli, Marco Cecchi, Barbara Scarpinella, Claudia Baccetti, Luca Leone,
Veronica Santoro, Barbara Giorgi, Daniela Lucchetti, Elena Corinvi
Cascina Terme: Lari, Mico, Terreni
Buggiano: Alessio Ari, Claudio Carli, Enzo Balli
Calci: Giuseppe di Lorenzo, Giacomo Martignoli
Cascina: Michele Gatti, Luca Magnoni, Barbara Carlini, Maria Tedesco, Angela Rosa Balli,
Sofiana Rossi, Cinzia Campalini, Loretta Progetti, Gino Guzzoli
Palais: Gian Paolo Bonelli, Franco Di Ossi, Michele Portocelli
Casole di Scanzano: Patrizia Lora
Cascina Terme: Arianna Cecchini
Castelnuovo di Val di Pesa: Antonio Campus, Iorio Rosselli, Dal Carlo Fabio, Bacci Alessia, Cintoli Samuela,
Castelnuovo della Pescaia: Silvia Lorenzoni dal 10/05/2017 al 29/02/2020.
Società della Salute: Ferraris Salvadori.

UNIVERSITÀ DI PISA

prof. Massimo Royoli
prof. Francesco Di Iacovo
Dott. Ph.D. Francesco Monacci

Scala 1:25.000

Giugno 2020