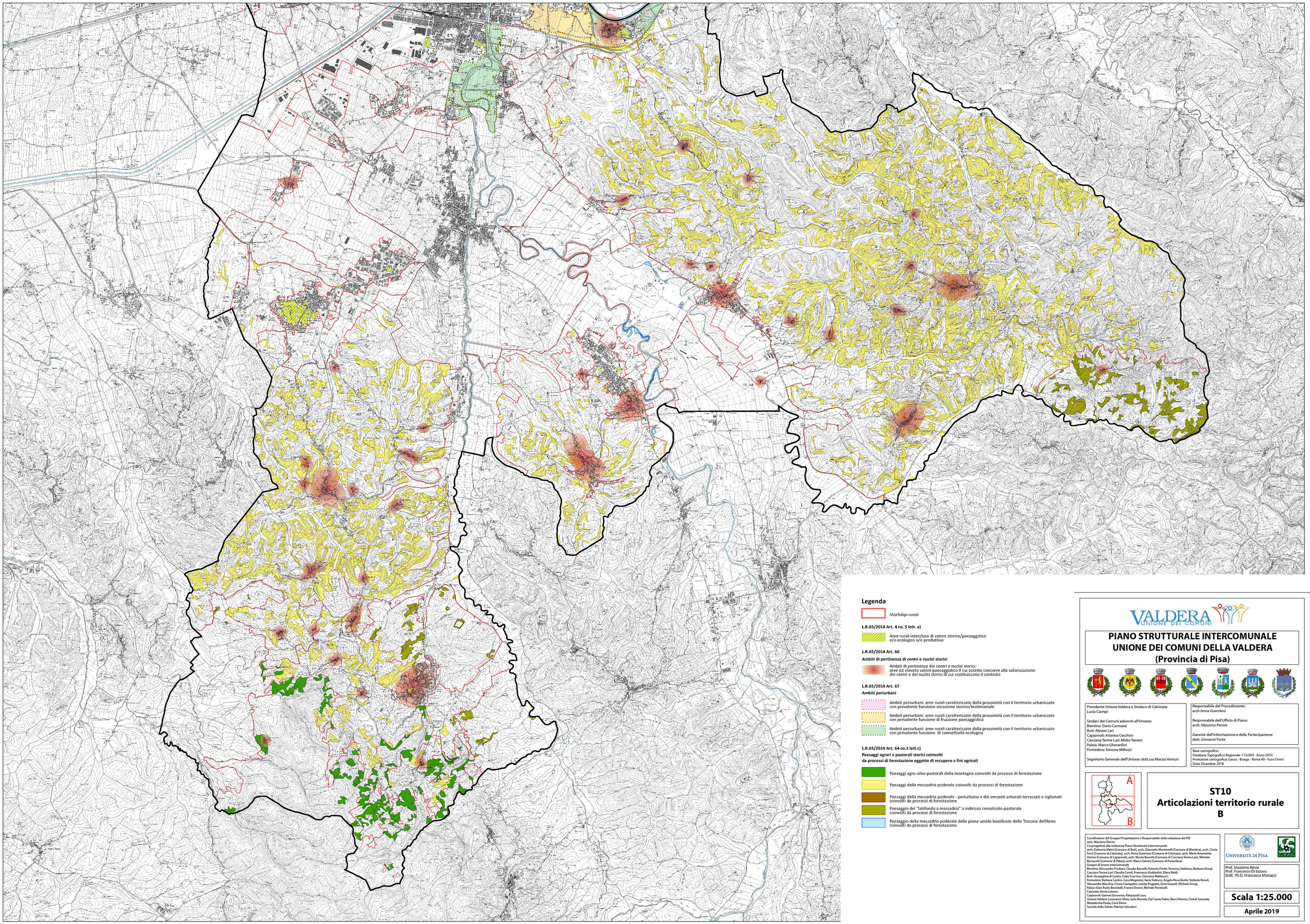

Legenda

Morfotipi rurali

L.R.65/2014 Art. 4 co. 5 lett. a)

Aree rurali intercluse di valore storico/paesaggstico e/o ecologico e/o produttivo

L.R.65/2014 Art. 66

Ambiti di pertinenza di centri e nuclei storici

Ambiti di pertinenza dei centri e nuclei storici: aree ad elevato valore paesaggistico il cui assetto concorre alla valorizzazione dei centri e dei nuclei storici di cui costituiscono il contesto

L.R.65/2014 Art. 67

Ambiti periurbani

Ambiti periurbani: aree rurali caratterizzate dalla prossimità con il territorio urbanizzato con prevalente funzione vocazione storico/testimoniale

Ambiti periurbani: aree rurali caratterizzate dalla prossimità con il territorio urbanizzato con prevalente funzione di fruizione paesaggistica

Ambiti periurbani: aree rurali caratterizzate dalla prossimità con il territorio urbanizzato con prevalente funzione di connettività ecologica

L.R.65/2014 Art. 64 co.3 lett.c)

Paesaggi agrari e pastorali storici coinvolti da processi di forestazione oggetto di recupero a fini agricoli

Paesaggi agro-silvo-pastorali della montagna coinvolti da processi di forestazione

Paesaggi della mezzadria poderale coinvolti da processi di forestazione

Paesaggi della mezzadria poderale - periurbano e dei versanti arborati terrazzati e ciglionati coinvolti da processi di forestazione

Paesaggio del "latifondo a mezzadria" a indirizzo cerealicolo-pastorale coinvolti da processi di forestazione

Paesaggio della mezzadria poderale delle piane umide bonificate della Toscana dell'Arno coinvolti da processi di forestazione

VALDERA
UNIONE DEI COMUNI

PIANO STRUTTURALE INTERCOMUNALE UNIONE DEI COMUNI DELLA VALDERA (Provincia di Pisa)

Presidente Unione Valdera e Sindaco di Calcinaia:
Lucia Ciampi

Sindaci dei Comuni aderenti all'Unione:
Bientina: Dario Carmassi
Buti: Alessio Lari
Capannoli: Arianna Cecchini
Casciana Terme Lari: Mirko Terreni
Palaia: Marco Gherardini
Pontedera: Simone Millozzi

Segretario Generale dell'Unione: dott.ssa Marzia Venturi

Responsabile del Procedimento:
arch.Anna Guerriero

Responsabile dell'Ufficio di Piano:
arch. Massimo Parrini

Garante dell'Informazione e della Partecipazione:
dott. Giovanni Forte

Base cartografica:
Database Topografico Regionale 1:10.000 - Anno 2010
Proiezione cartografica: Gauss - Boaga - Roma 40 - Fuso Ovest
Data: Dicembre 2018

ST10
Articolazioni territorio rurale
B

Coordinatore del Gruppo Progettazione e Responsabile della redazione del PSI
arch. Massimo Parrini
Co-progettisti alla redazione Piano Strutturale Intercomunale
arch. Katiuscia Meini (Comune di Buti), arch. Giancarlo Montanelli (Comune di Bientina), arch. Cinzia Forsi (Comune di Calcinaia), arch. Anna Guerriero (Comune di Calcinaia), arch. Maria Antonietta Vocino (Comune di Capannoli), arch. Nicola Barsotti (Comune di Casciana Terme Lari), Michele Borsacchi (Comune di Palaia), arch. Marco Salvini (Comune di Pontedera)
Gruppo di lavoro intercomunale
Bientina: Alessandra Frediani, Claudia Baccelli, Antonio Preite, Veronica Stelitano, Barbara Giorgi.
Casciana Terme Lari: Claudia Caroti, Francesco Giubbolini, Elena Baldi.
Buti: Giuseppina di Loreto, Catia Scervino, Giacomo Matteucci.
Pontedera: Barbara Cantini, Luca Magnozzi, Ilaria Tedesco, Angela Rosa Basile, Stefania Rosati, Alessandro Macchia, Cinzia Ciampalini, Letizia Poggetti, Gino Gozzoli, Michela Giorgi.
Palaia: Gian Paolo Borsistalli, Franco Doveri, Michele Ponticelli.
Calcinaia: Ilenia Latessa.
Capannoli: Gennai Giovanna, Palazzuoli Luca.
Unione Valdera: Lorenzoni Silvia, Iorio Rossella, Dal Canto Fabio, Bacci Alessio, Cintoli Samuala, Mezzabotta Paola, Corsi Elena.
Società della Salute: Patrizia Salvadori.

UNIVERSITÀ DI PISA
CIRAA

Prof. Massimo Rovai
Prof. Francesco Di Iacovo
Dott. Ph.D. Francesco Monacci

Scala 1:25.000

Aprile 2019