





Formazioni boschive che "caratterizzano figurativamente" il territorio ( PIT/PPR, Elaborato 8b,

-  Boschi di latifoglie a prevalenza di specie
-  Boschi pianiziani e ripariali
-  Castagnei da frutto e boschi di alloufusto di
-  Lecce e sugherete
-  Altre formazioni boschive (CBCP, art. 142 co.1 lett.g) Aree tutelate di cui alla Del. C.R. 93/2018 e aggiornamento del Comune di Casciana T.-Lari (Piano Strutturale del C.C. n. 20 del



**PIANO STRUTTURALE INTERCOMUNALE  
UNIONE DEI COMUNI DELLA VALDERA  
(Provincia di Pisa)**

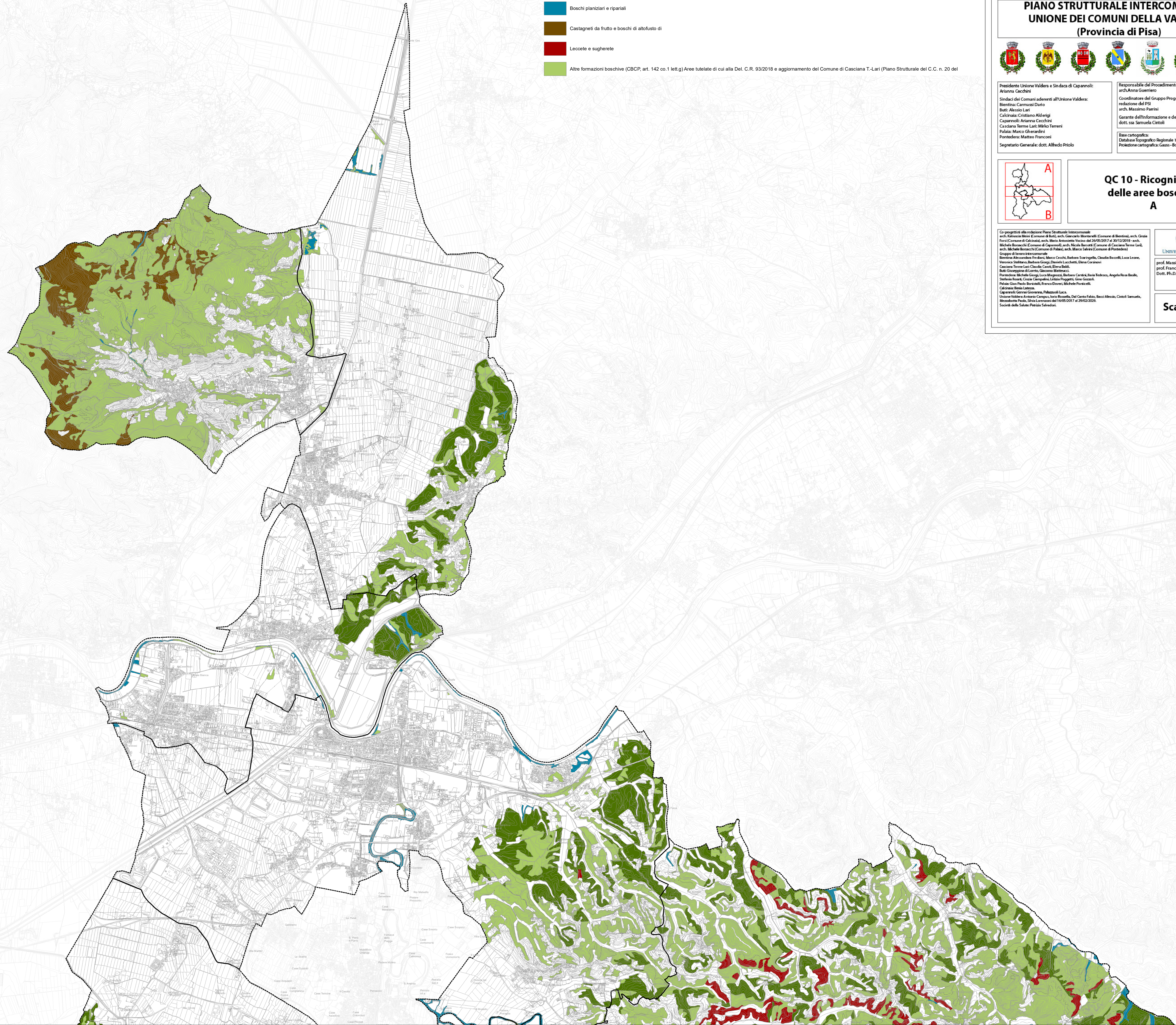

Presidente Unione Valdera e Sindaco di Capannoli:  
Arianna Cecchini  
Sindaci dei Comuni aderenti all'Unione Valdera:  
Bientina: Carmassi Dario  
Buti: Alberto Lari  
Calcinaia: Cristiano Alderigi  
Capannoli: Arianna Cecchini  
Casciana Terme Lari: Miko Terenzi  
Palais: Marco Gherardini  
Pontedera: Matteo Francini  
Segretario Generale: dott. Alfredo Priolo

Responsabile del Procedimento:  
arch. Anna Guerriero  
Coordinatore del Gruppo Progettazione e Responsabile della  
redazione del PIS:  
arch. Massimo Pardini  
Garante dell'Informazione e della Partecipazione:  
dott. ssa Simona Cintoli  
Base cartografica:  
Database topografico Regionale 1:10.000 - Anno 2010  
Proiezione cartografica: Gauss - Boaga - Roma 40 - Fuso Ovest

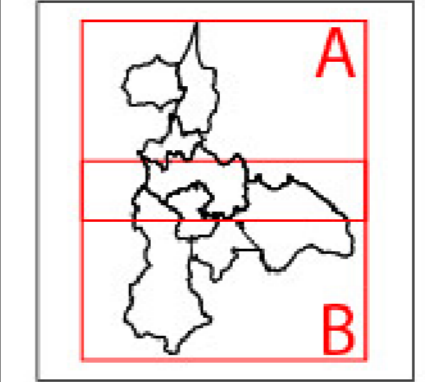

**QC 10 - Ricognizione  
delle aree boschive  
A**

Co-progettisti della redazione Piano Strutturale Intercomunale:  
arch. Katia Menti (Comune di Buti), arch. Giancarlo Montanelli (Comune di Bientina), arch. Giada  
Fiori (Comune di Calcinaia), arch. Maria Antonella Riccio (dal 20/05/2017 al 20/12/2018) - arch.  
Michele Bonacchi (Comune di Capannoli), arch. Nicola Baroni (Comune di Casciana Terme Lari),  
arch. Michele Bonacchi (Comune di Palau), arch. Marco Salvi (Comune di Pontedera)  
Gruppo di lavoro intercomunale:  
Bientina: Alessandra Frideri, Marco Cecchi, Barbara Sotgioglio, Claudia Baroni, Luca Lenzi,  
Monica Sallustiana, Barbara Giorgi, Daniela Lucchini, Elena Corbelli  
Casciana Terme Lari: Claudio Cecchi, Elena Badi,  
Buti: Giuseppina Di Loro, Giacomo Mattioli,  
Pontedera: Michele Giorgi, Luca Magagnoli, Barbara Carini, Maria Tedesco, Angela Rosa Beale,  
Simona Beale, Ciria Carolina Letta, Piergianni Gioi, Giuseppe,  
Palais: Gian Paolo Borzani, Franco Doveri, Michele Porcetti,  
Calcinaia: Stefano,  
Capannoli: Gianni Governini, Palazzoli Luca,  
Unione Valdera: Antonio Campa, Sara Roselli, Dal Carlo Fabio, Dezi Alessia, Cinthi Samuelli,  
Mazzotta Paolo, Silvia Lorenzoni dal 16/05/2017 al 20/02/2020,  
Società della Salute: Patrizia Salvadori.



Scalatura: 1:25.000