

# PIANO STRUTTURALE INTERCOMUNALE UNIONE DEI COMUNI DELLA VALDERA (Provincia di Pisa)



**Presidente Unione Valdera e Sindaco di Capannoli:**  
Arianna Cecchi

**Sindaci dei Comuni aderenti all'Unione Valdera:**  
Bientina: Carmasi Dario  
Buti: Alessio Lari  
Calcinaia: Cristiano Alderigi  
Capannoli: Arianna Cecchi  
Casciana Terme Lari: Mikiel Terenzi  
Palaia: Marco Gherardini  
Pontedera: Matteo Franconi  
Segretario Generale: dott. Alfredo Priolo

**Responsabile del Procedimento:**  
arch. Anna Gueriero

**Coordinatore del Gruppo Progettazione e Responsabile della redazione del PSI**  
arch. Massimo Panti

**Garante dell'Informazione e della Partecipazione**  
dott. sa Samuela Cintoli

**Base cartografica:**  
Database Topografico Regionale 1:10.000 - Anno 2010  
Proiezione cartografica: Gauss - Boaga - Roma 40 - Fuso Ovest



## STR 0 - Schema dell'articolazione delle visioni, strategie e azioni

Elaborato modificato a seguito delle osservazioni

**Co-progettisti alla redazione Piano Strutturale Intercomunale:**  
arch. Massimo Panti (Comune di Buti), arch. Giancarlo Montanelli (Comune di Bientina), arch. Graia Forni (Comune di Calcinaia), arch. Maria Antonietta Novati (Comune di Casciana Terme Lari), arch. Fabio Taleri (Comune di Capannoli), arch. Nicola Bonetti (Comune di Casciana Terme Lari), arch. Michele Bonetti (Comune di Palaia), arch. Marco Sestini (Comune di Pontedera)

**Gruppo di lavoro intercomunale:**  
Bientina: Alessandro Pedroni, Marco Cecchi, Barbara Scavaglia, Claudia Baccetti, Luca Leone, Eleonora Santoro, Barbara Giorgi, Daniela Lucchetti, Elena Caravani  
Casciana Terme Lari: Claudia Carati, Elena Baldi  
Buti: Giuseppe di Luca, Giacomo Martignoni  
Pontedera: Michele Giorgi, Luca Magrozza, Barbara Carotta, Anna Tedesco, Angela Rosa Bauli, Stefania Bonati, Cesare Cappelletti, Loris Poggetti, Giovanni Gaccioli  
Palaia: Gian Paolo Biondelli, Franco Dovesi, Michele Ponticelli  
Capannoli: Giovanni Governatori, Pibezzioli Luca  
Casciana Terme Lari: Arianna Cecchi, Sara Rossetti, Dal Carme Fabio, Bacci Alessio, Cintoli Samuela, Mezzanotte Paola, Silvia Lorenzoni del 16/05/2017 al 29/02/2018.  
Società della Salute: Patrizia Salvadori.

**prof. Giuseppe De Luca**  
prof.ssa Valeria Lingua  
Ph.D. Carlo Pivano  
Ph.D. Alexander Palumbo  
arch. David Olobi  
arch. Chiara Tartuffi

**Scala 1:50.000**

- Legenda**
- Perimetro territorio urbanizzato (Art.4 L.R. 65/2014)
  - Aree già copianificate (Art.25 L.R. 65/2014)
  - Potenziali previsioni di trasformazione (Art.25 L.R. 65/2014)
  - Potenziali trasformazioni in sinergia con il territorio rurale (Art.64 comma 1 lettera d - Art.25 L.R. 65/2014)
  - Edifici produttivi
  - Coordinamento delle attività scuole superiori con le biblioteche
  - Potenzamento ferroviario
  - Corridoio multimodale Pontedera-Ponsacco-Peccoli
  - Corridoio multimodale Lucca- Pontedera
  - Corridoio multimodale Livorno-Pontedera
  - Realizzazione strada regionale 439 "Sarzanese Valdera"
  - Integrazione e sviluppo del sistema di percorsi ciclabili
  - Potenzamento Bientina-Atopascio
  - Direttrice di connettività da riqualificare o ricostruire Regionale
  - Direttrice di connettività da riqualificare o ricostruire Locale
  - Valorizzazione delle aree termali di Casciana Terme-Lari
  - Varco ecologico da tutelare e riqualificare
  - Riqualificazione della strada del mercato del mobile
  - Corridoi ecologici fluviali da riqualificare
  - Valorizzazione e recupero di manufatti antichi lungo il percorso del Fiume Era
  - Linking Valdera
  - Percorsi escursionistici di area vasta e GPN
  - Collegamenti tra i centri minori
  - Integrazione e recupero dei terrazzamenti esistenti
  - Valorizzazione del Padule dal punto di vista turistico, didattico, rurale e ambientale
  - Promozione e gestione delle aree forestali
  - Aree tartufigene
  - Previsione di forme di perequazione territoriale
  - Centro riuso dei materiali
  - Distretto integrato della Valdera
  - APEA
  - Visione unitaria e intercomunale delle aree industriali
  - Cilegia di Lari
  - Aree termali
  - Aree del Monte Pisano
  - Valorizzazione dei percorsi storici e dei nuclei storici

N.B. Si rimanda alla relazione illustrativa per maggiori dettagli.

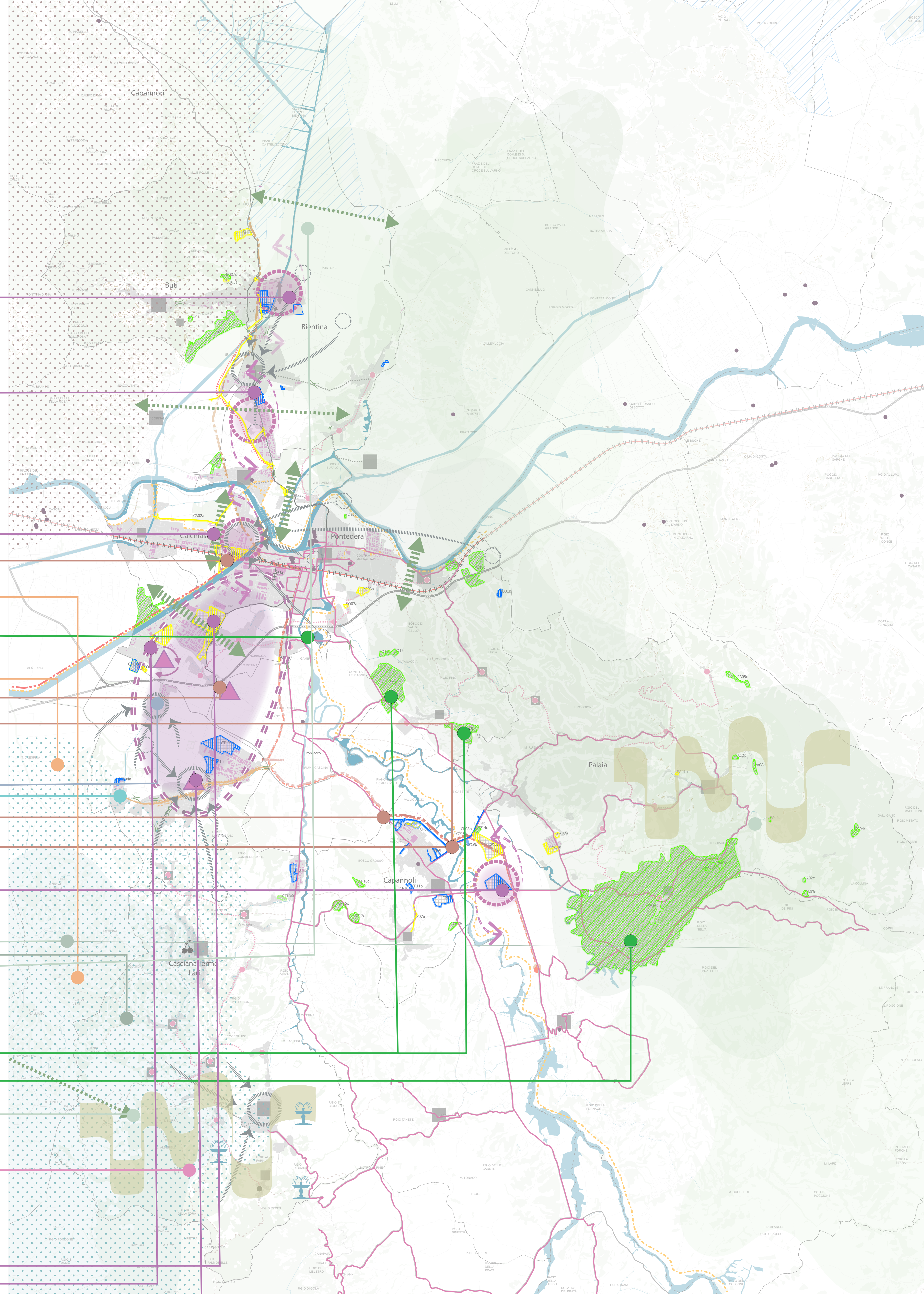

### Governance Territoriale

### Vision

### Strategie

### Azioni

